I Liceum Ogólnokształcące im. Henryka Sienkiewicza w Świebodzinie

Szkoła
z tradycjami

70 lat
im. Henryka Sienkiewicza
I
ŚWIEBODZIN

NASZA SZKOŁA

OPIS BIBLIOGRAFIC
FRAGMENTU KSIA
OPIS STOSOWANY W BIBLIOGRAFII ZA
NOTATKACH I PRZYPISACH
Jagielski Mariusz: Zrozumieć i polubi
Warszawa 1999 (s. 335-360: Komunikacj

BIBLIOTEKA

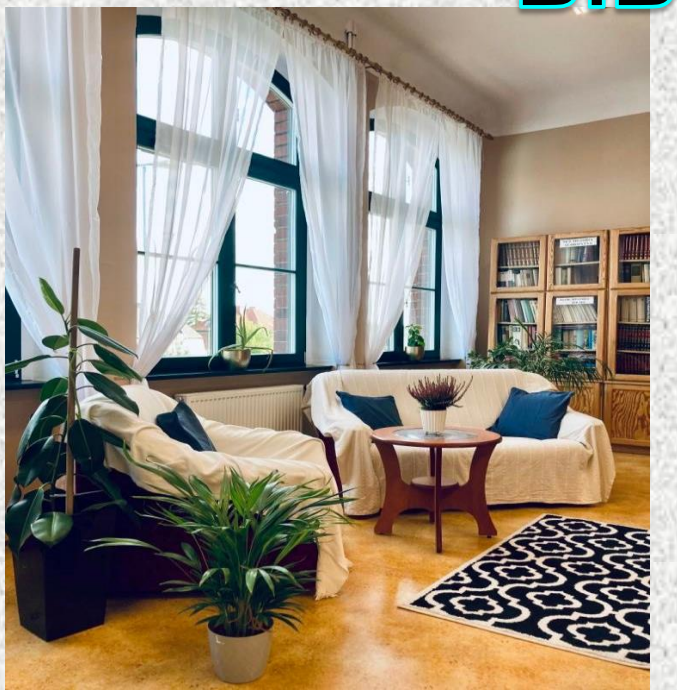

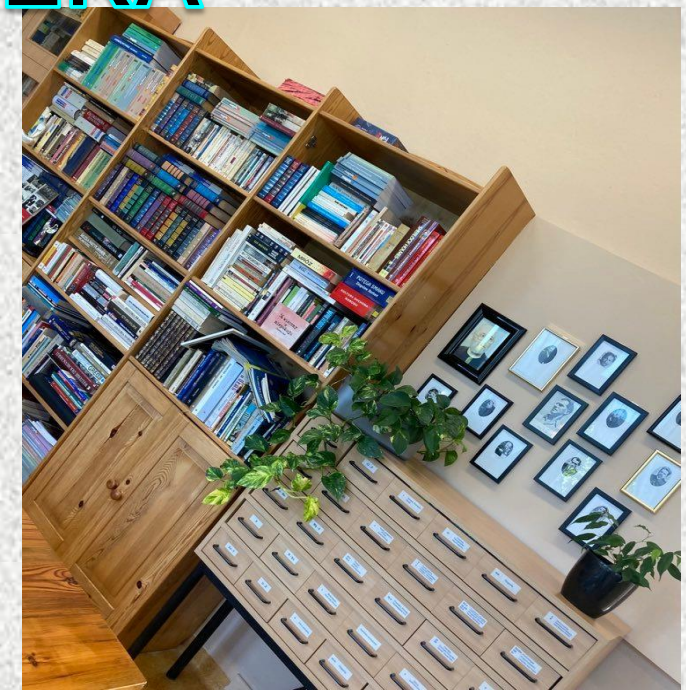

KAWIARENKA ŁĄCZNIK

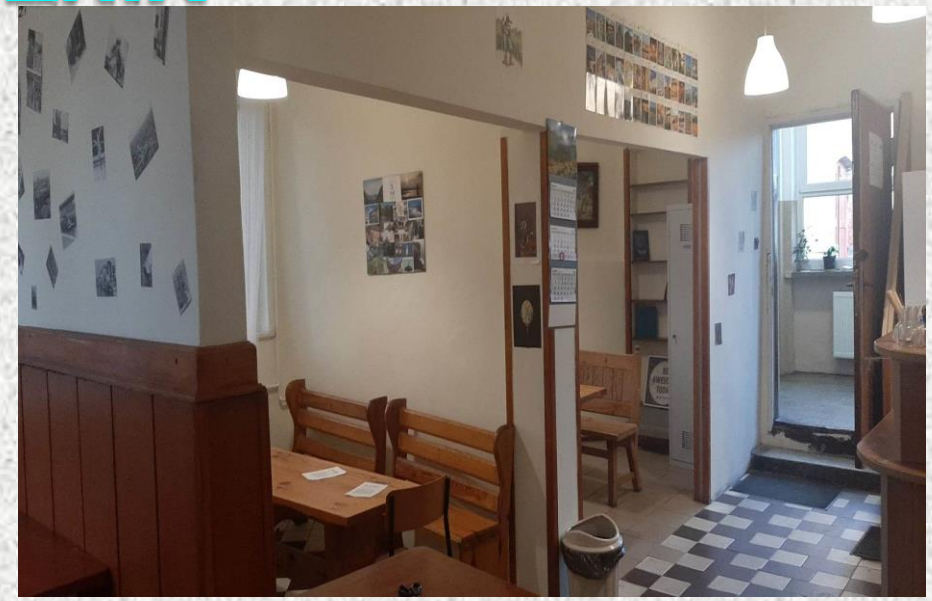

MULTIMEDIALNE PRACOWNIE

Rekrutacja

Liczbę punktów możliwych do uzyskania przez kandydata do klasy pierwszej w procesie rekrutacji ustala się na **200**, w tym:

1. za wynik łączny egzaminów po szkole podstawowej (maksymalnie **100 pkt.**),
2. za oceny na świadectwie ukończenia szkoły podstawowej (maksymalnie **72 pkt.**).

Rekrutacja

3. za ukończenie szkoły z wyróżnieniem -**7pkt**.
4. za konkursy i zawody - **max 18 pkt**.
5. za osiągnięcia w zakresie aktywności społecznej, w tym na rzecz środowiska szkolnego, w szczególności w formie wolontariatu – **3 pkt.**

Rekrutacja

Proponowane profile klas w roku szkolnym 2023/2024

- **Profil politechniczny (dodatkowe zajęcia z matematyki)**

(punktowane przedmioty: j.polski, j.obcy, matematyka, **fizyka**)

- **Profil biologiczno–medyczny (dodatkowe zajęcia z biologii)**

(punktowane przedmioty: j.polski, j.obcy, matematyka, **biologia**)

- **Profil dziennikarsko–prawniczy (dodatkowe zajęcia z języka polskiego)**

(punktowane przedmioty: j.polski, j. obcy, matematyka, **historia**)

- **Profil ogólny**

(punktowane przedmioty: j.polski, j. obcy, matematyka, **geografia**)

Rekrutacja

- Niezależnie od profilu klasy, uczeń sam planuje swoją ścieżkę rozwoju, wybiera i realizuje **2-3 przedmioty w zakresie rozszerzonym** spośród zaproponowanych tj.: geografia, historia, biologia, chemia, fizyka, j. polski, matematyka, wiedza o społeczeństwie, informatyka.
- Eksperyment edukacyjny:

„Świadomie planuję swoją przyszłość”

Zajęcia z przedmiotów na poziomie rozszerzonym realizowane dopiero **od klasy drugiej** w systemie międzyoddziałowym. W klasie pierwszej uczeń realizuje tylko przedmioty w zakresie podstawowym.

Rekrutacja

- Dla wszystkich uczniów niezależnie od profilu klasy proponujemy zajęcia dodatkowe :

  - **kółko teatralne**

  - ratownictwo medyczne i problemy wieku dorastania

  - zajęcia sportowe

  - Dyskusyjny Klub Filmowy

  - rysunek (planowane od września 2023)

Rekrutacja

Nauka języków obcych – od klasy I w grupach międzyoddziałowych.

Języki do wyboru:

4-5 h na poziomie rozszerzonym:

- **angielski,**
- **niemiecki,**

2h na poziomie podstawowym:

- **angielski,**
- **niemiecki**
- **francuski,**
- **rosyjski.**

Nasze osiągnięcia

RANKING LICEÓW WOJEWÓDZTWO LUBUSKIE

2022 - 10 miejsce
2021 - 11 miejsce
2020 - 12 miejsce
2019 - 12 miejsce
2018 - 12 miejsce
2017 - 14 miejsce
2016 - 16 miejsce
2015 - 20 miejsce

SZKOŁA ROKU 2021

DYPLOM

otrzymuje

I LICEUM OGÓLNOKSZTAŁCĄCE IM. HENRYKA SIENKIEWICZA W ŚWIEBODZINIE

za zajęcie

I miejsca

w powiecie świebodzińskim
w kategorii Szkoła Roku
w Plebiscycie Edukacyjnym 2021

Janusz Życzkowski
Redaktor Naczelny
„Gazety Lubuskiej"

Grzegorz Widenka
Prezes Polska Press
Oddziału w Zielonej Górze

Organizatorzy
GAZETA LUBUSKA
POLSKA PRESS ZIELONA GÓRA

Główny partner
Enea Operator

Patron honorowy
WOJEWODA LUBUSKI

Kwiecień 2022 r.

To się nazywa osiągnięcie! Olga ma raptem 15 lat, a już może iść na jakie studia zechce

Artur Matyszczyk • 9 czerwca 2020

Artur Matyszczyk

Jak to jest już w pierwszej klasie liceum załatwić sobie indeks każdej uczelni w Polsce? Wie doskonale Olga Barwińska. Uczennica LO w Świebodzinie goni sukces za sukcesem.

Konkursy

LECH LESZEK
WYBRAĆ WOLNOŚĆ
DYPLOM

Biblioteka Publiczna w Świebodzinie
9 grudnia 2022
uroczyste podsumowanie
Powiatowego Konkursu Literackiego
"Świebodzińska Opowieść Wigilijna"

Olimpiada z języka angielskiego

Olimpiada z historii

Olimpiada z informatyki

Ministerstwo Edukacji i Nauki

FUNDACJA ROZWOJU INFORMATYKI

30 lat Olimpiada Informatyczna

DYPLOM

Artur Weber

UZYSKAŁ WYRÓŻNIENIE W ZAWODACH I STOPNIA
XXX OLIMPIADY INFORMATYCZNEJ
W WOJEWÓDZTWIE LUBUSKIM
przeprowadzonych w formie on-line w terminie 17.10-21.11.2022

K. Diks

prof. dr hab. Krzysztof Diks

Przewodniczący Komitetu Głównego
Olimpiady Informatycznej

Olimpiada Informatyczna współfinansowana jest ze środków Ministerstwa Edukacji i Nauki w ramach zadania publicznego „Organizacja i przeprowadzenie olimpiad przedmiotowych i interdyscyplinarnych w latach szkolnych 2022/2023, 2023/2024, 2024/2025"

Wojewódzki konkurs Programowania

Stypendyści

Stypendyści

Wycieczka dla najlepszych

Zajęcia rozwijające zainteresowania naszych uczniów

Zajęcia teatralne

Lubuski Sejmik Młodzieżowy

Wykład z filozofii z prof. UZ

Dotknij biologii
warsztaty laboratoryjne

Warsztaty z mediacji

Warsztaty filozoficzne na UZ

Zajęcia przygotowujące do matury z historii na UZ

Warsztaty dziennikarskie

Warsztaty plastyczne

Dyskusyjny Klub Filmowy

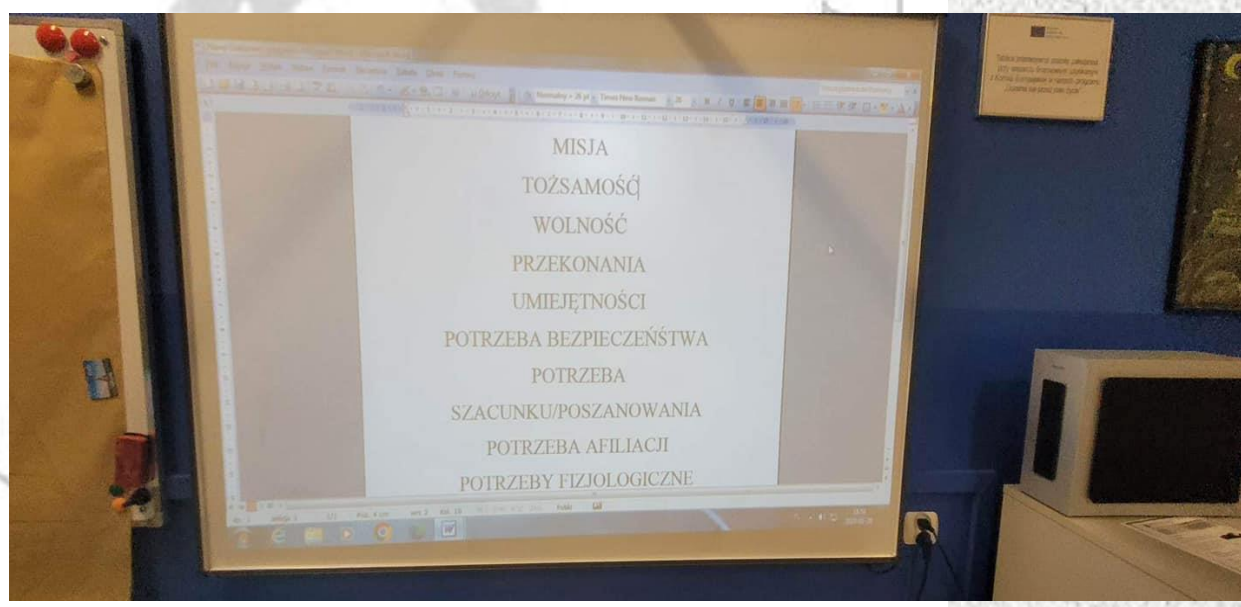

Warsztaty – zdrowe żywienie

Żywe lekcje historii

Spotkania z prawnikami

Spotkania z absolwentami

Zajęcia z profesjonalnym doradcą zawodowym

Zajęcia sportowe

9/1
9/6
9/3
9/7
9/5
im. HENRYKA SIENKIEWICZA
w Świebodzinie

Narty biegowe

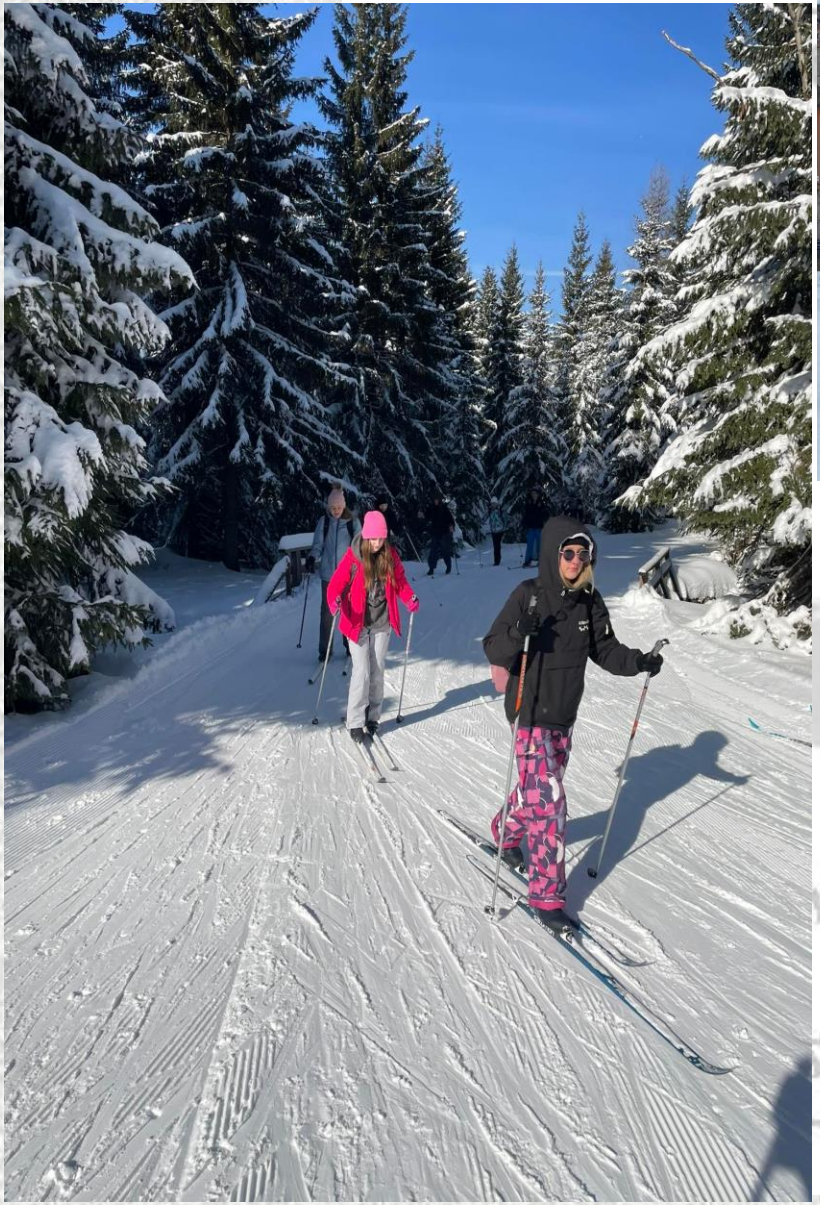

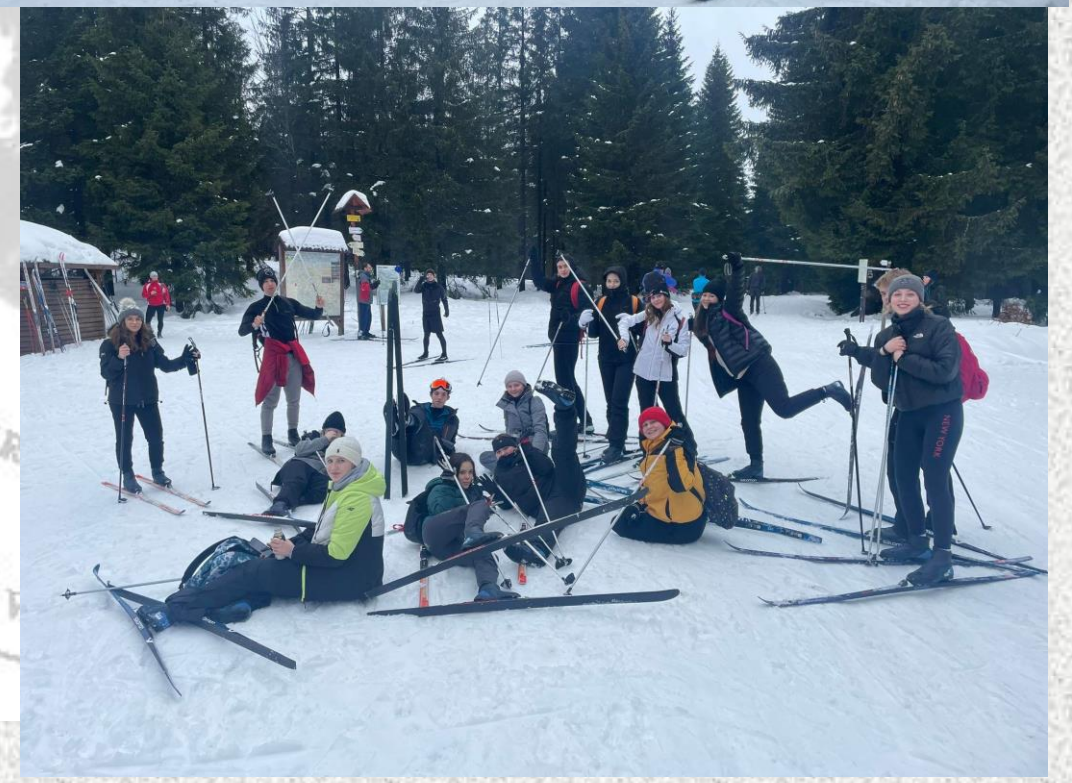

Nocny bieg na orientację

Nie samą nauką człowiek żyje ☺

LOGO SAMORZĄDU UCZNIOWSKIEGO

BluzUp

Bluzy
I LO Świebodzin!

Zamówienia zbieramy już od 13 września!

Młodzi głosują szkolne prawybory do parlamentu

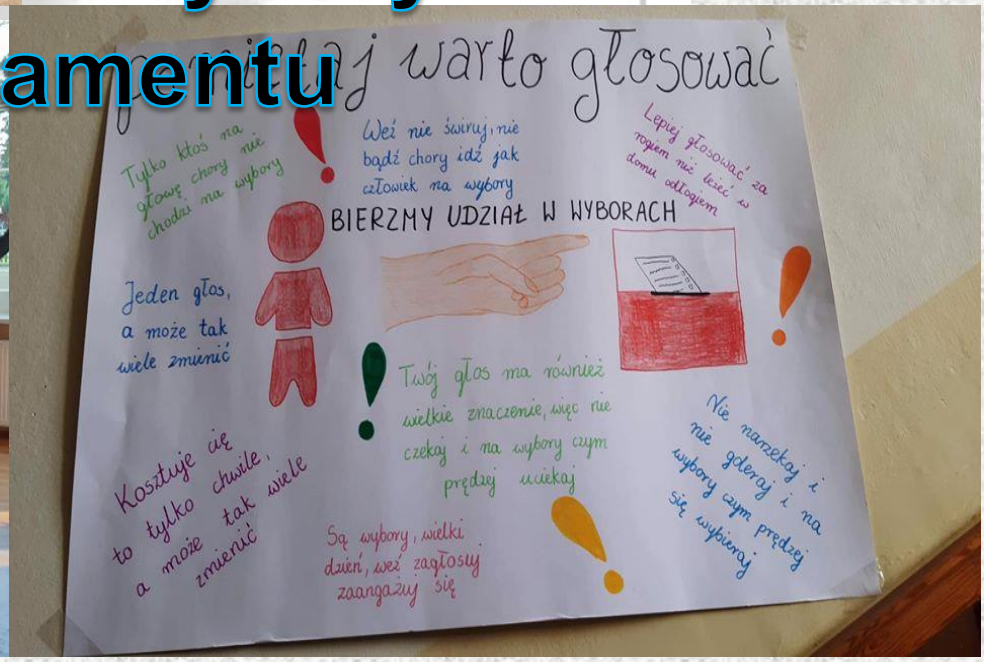

Henryczki

HENRYCZKI 2019
EFEKTY
SPECJALNE

NOWE POKOLENIE
GIM
PSP

NOWE POKOLENIE

Henryczki

Sprzątanie cmentarza

Halloween

Koncert patrtiotyczny

Koncerty Bożonarodzeniowe

Dni tematyczne – Dzień ekologiczny

Mecze nauczyciele-uczniowie

Inscenizacja historyczna

Inscenizacja historyczna

Połowinki klas II

Studniówka

Akcje charytatywne

szlachetna PACZKA

Pomocna dłoń

Pomoc Ukrainie

Biwaki, wyjazdy, wycieczki

Biwaki integracyjne klas I

Wycieczki kulturalno – edukacyjne

Wycieczki krajoznawcze

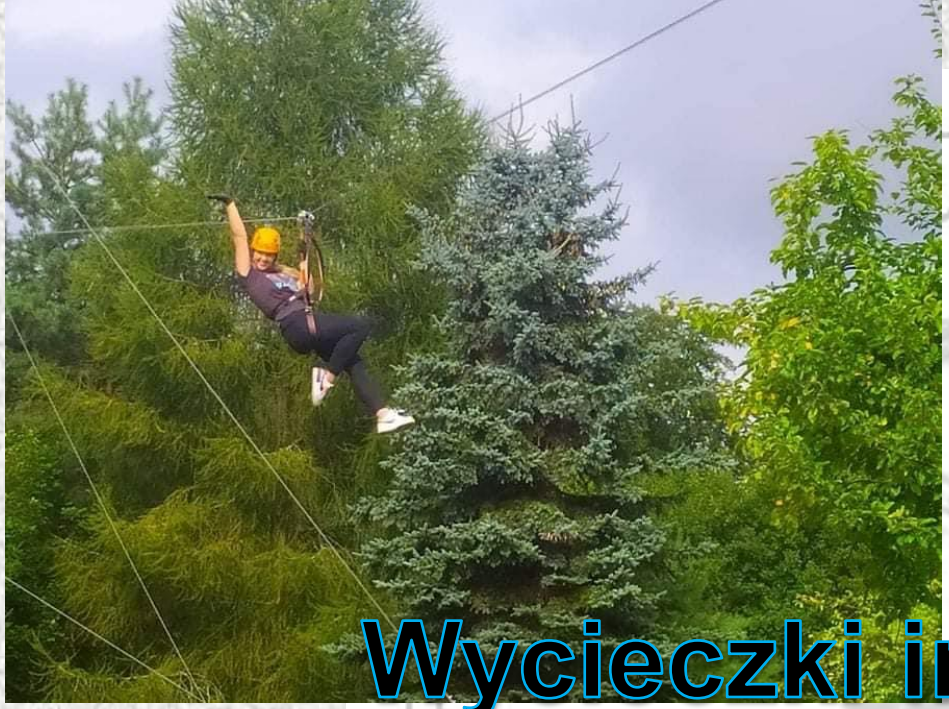

Wycieczki integracyjne

Losy naszych absolwentów

Absolwenci i ich przyszłość

Kierunki	Uczelnia
•Medycyna, Analityka medyczna •Ekonomia •Inżynieria w matematyce •Geodezja •Informatyka, matematyka •Górnictwo i geologia •Automatyka i robotyka •Technologia chemiczna •Inżynieria materiałowa •Projektowanie graficzne •Mechanika i budowa maszyn •Zarządzanie i inżynieria produkcji •Gospodarka przestrzenna	•Uniwersytet im. Adama Mickiewicza w Poznaniu •Uniwersytet Wrocławski •Uniwersytet Przyrodniczy w Poznaniu •Uniwersytet Szczeciński •Uniwersytet Ekonomiczny w Poznaniu •Uniwersytet Kazimierza Wielkiego •Uniwersytet Artystyczny w Poznaniu •Wojskowa Akademia Techniczna •Uniwersytet Jagielloński •Uniwersytet Zielonogórski •Uniwersytet Warmińsko-Mazurski w Olsztynie •Politechnika Poznańska

Absolwenci i ich przyszłość

Kierunki	Uczelnia
•Dziennikarstwo •Filologia germańska, angielska koreańska, polska •Psychologia, Kognitywistyka •Resocjalizacja •Pedagogika •Prawo •Archeologia •Fizjoterapia •Farmacja •Kosmetologia •Weterynaria, •Mikrobiologia •Biologia	•Uniwersytet im. Adama Mickiewicza w Poznaniu •Uniwersytet Wrocławski •Uniwersytet Szczeciński •Uniwersytet Kazimierza Wielkiego •Uniwersytet Jagielloński •Uniwersytet Zielonogórski •AWF Poznań •Pomorski Uniwersytet Medyczny •Uniwersytet Łódzki

Mocne strony naszej szkoły

- wykwalifikowana kadra,
- bezpieczna i kameralna szkoła, monitoring, opieka pedagoga i psychologa,
- wysokie wyniki matur,
- poziomowane grupy językowe,
- dowolny wybór rozszerzeń niezależnie od profilu
- sukcesy w konkursach sportowych, przedmiotowych i olimpiadach,
- dogodna lokalizacja, szafki dla uczniów,
- 70-letnia tradycja.

Rozpocznij naukę w I LO
w Świebodzinie
i przekonaj się sam!